



Departamento
de Prospectiva
e Planeamento

MINISTÉRIO DAS FINANÇAS

BALANÇO SOCIAL

2001

Lisboa
2002

Ministério das Finanças

***Departamento de Prospectiva
e Planeamento***

Directora-Geral
Alda de Caetano Carvalho

Subdirectores-Gerais
José Manuel Félix Ribeiro
Manuela Proença

Ficha Técnica

Coordenação: Samuel Neves

Equipa Técnica: Secção de Expediente e Arquivo

Edição: Departamento de Prospectiva e Planeamento
Av. D. Carlos I, 126
1249-073 Lisboa
Fax: (351) 213935209
Telef: (351) 213935200
E-mail: dpp@dpp.pt

Capa: Concepção – PIMC
Impressão – SCARPA

Edição, Impressão e Acabamento
Núcleo de Informação e Comunicação

Distribuição: Núcleo de Informação
e Comunicação

1. RECURSOS HUMANOS

Quadro 1.1 Contagem dos efectivos por grupo profissional, segundo a relação jurídica de emprego e sexo

| 1. Recursos Humanos | | Dirigente | Técnico Superior | Informático | Técnico | Técnico Profissional | Chefia | Administrativo | Auxiliar | Operário | Total |
|---|---|-----------|------------------|-------------|---------|----------------------|--------|----------------|----------|----------|-------|
| 1.1 Total de efectivos | H | 3 | 18 | 4 | | 1 | 1 | 3 | | 1 | 31 |
| | M | 12 | 22 | 7 | 1* | 3 | 4 | 21 | 6 | | 76 |
| | T | 15 | 40 | 11 | 1 | 4 | 5 | 24 | 6 | 1 | 107 |
| 1.1.1 Nomeação | H | 3 | 17 | 3 | | 1 | 1 | 3 | | 1 | 29 |
| | M | 12 | 18 | 6 | 1 | 2 | 4 | 21 | 6 | | 70 |
| | T | 15 | 35 | 9 | 1 | 3 | 5 | 24 | 6 | 1 | 99 |
| 1.1.2 Contrato administrativo de provimento | H | | | 1 | | | | | | | 1 |
| | M | | | 1 | | | | | | | 1 |
| | T | | | 2 | | | | | | | 2 |
| 1.1.3 Contrato de trabalho a termo certo | H | | 1 | | | | | | | | 1 |
| | M | | 4 | | | 1 | | | | | 5 |
| | T | | 5 | | | 1 | | | | | 6 |
| 1.1.4 Prestações de serviços | H | | | | | | | | | | |
| | M | | | | | | | | | | |
| | T | | | | | | | | | | |
| 1.1.5 Requisição ou destacamento | H | | | | | | | | | | |
| | M | | | | | | | | | | |
| | T | | | | | | | | | | |
| 1.1.6 Outras situações | H | | | | | | | | | | |
| | M | | | | | | | | | | |
| | T | | | | | | | | | | |

* Encontra-se a exercer funções em comissão de serviço extraordinária como estagiária da carreira técnica. Era da carreira administrativa

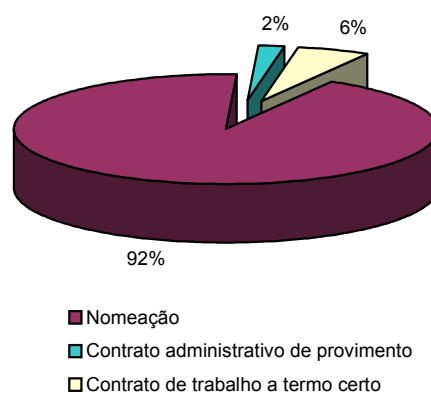

Quadro 1.2 e 1.3 Contagem dos efectivos por escalão etário, segundo o sexo

| 1.2 Estrutura etária (Em 31 de Dezembro) | Homens | Mulheres | Total |
|---|--------|----------|-------|
| Até 18 anos | | | 0 |
| De 18 a 24 | 1 | 1 | 2 |
| De 25 a 29 | 4 | 4 | 8 |
| De 30 a 34 | 3 | 6 | 9 |
| De 35 a 39 | 0 | 4 | 4 |
| De 40 a 44 | 1 | 4 | 5 |
| De 45 a 49 | 5 | 21 | 26 |
| De 50 a 54 | 9 | 20 | 29 |
| De 55 a 59 | 4 | 11 | 15 |
| De 60 a 64 | 2 | 5 | 7 |
| De 65 a 69 | 2 | 0 | 2 |
| De 70 e mais anos | | | 0 |
| Total | 31 | 76 | 107 |

| | |
|-------------------------------------|----------------------------|
| 1.3 NÍVEL MÉDIO DE IDADES: = | $\frac{5034}{107} = 47,05$ |
|-------------------------------------|----------------------------|

N.º de efectivos

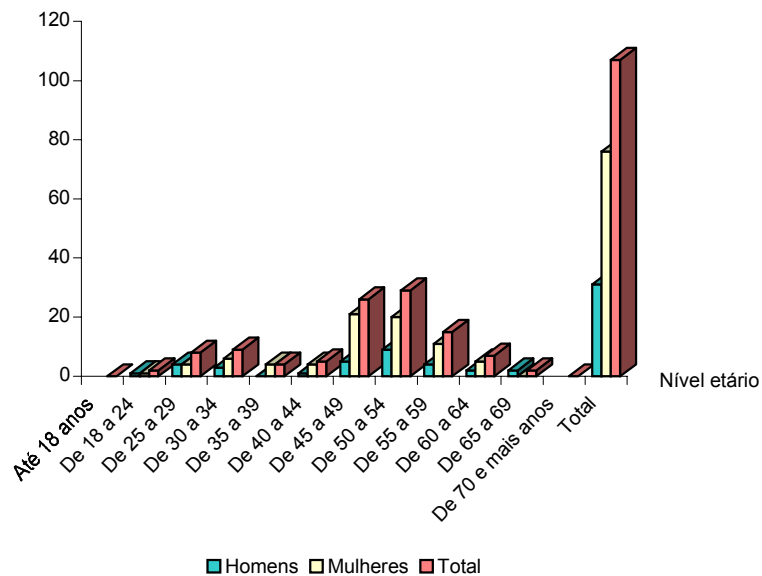

Quadro 1.4 e 1.5 Contagem dos funcionários e agentes por nível de antiguidade, segundo o sexo

| 1.4 Estrutura das antiguidades (Em 31 de Dezembro) | Homens | Mulheres | Total |
|--|-----------|-----------|------------|
| Menos de 5 anos | 7 | 4 | 11 |
| De 5 a 9 anos | 0 | 3 | 3 |
| De 10 a 14 anos | 1 | 4 | 5 |
| De 15 a 19 anos | 0 | 4 | 4 |
| De 20 a 24 anos | 3 | 10 | 13 |
| De 25 a 29 anos | 12 | 29 | 41 |
| De 30 a 35 anos | 7 | 16 | 23 |
| De 36 anos e mais anos | 0 | 1 | 1 |
| Total | 30 | 71 | 101 |
| 1.5 Nível médio de antiguidades: = $\frac{2343}{101} = 23,2$ | | | |

N.º de efectivos

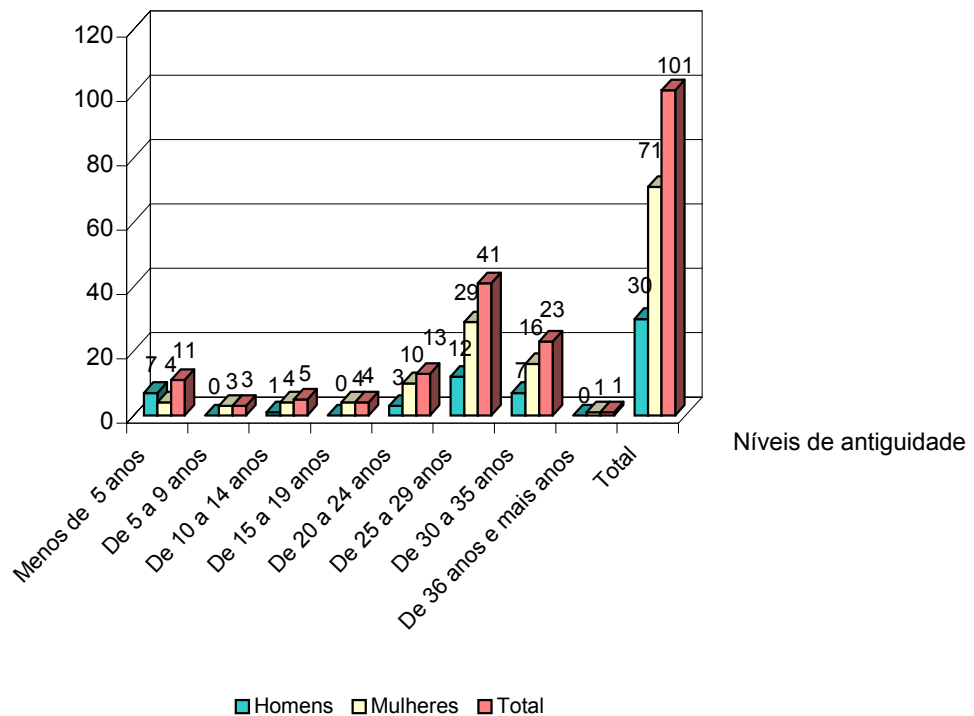

Quadro 1.6 Contagem dos trabalhadores estrangeiros por naturalidade, segundo o sexo

| 1.6 Trabalhadores estrangeiros | Homens | Mulheres | Total |
|---------------------------------------|--------|----------|-------|
| De países da UE | | | 0 |
| Dos PALOP | | | 0 |
| Do Brasil | | | 0 |
| De outros países | | | 0 |
| Total | 0 | 0 | 0 |

Quadro 1.7 Contagem dos trabalhadores deficientes, segundo o sexo

| 1.7 Trabalhadores deficientes | Homens | Mulheres | Total |
|--------------------------------------|--------|----------|-------|
| Trabalhadores deficientes | 1 | 1 | 2 |

Quadro 1.8 Contagem dos efectivos por nível de escolaridade, segundo o sexo

| 1.8 Estrutura por habilitações académicas (Em 31 de Dezembro) | Homens | Mulheres | Total |
|--|---------------|-----------------|--------------|
| Menos de 4 anos de escolaridade | 0 | 0 | 0 |
| 4 anos de escolaridade | 0 | 14 | 14 |
| 6 anos de escolaridade | 1 | 6 | 7 |
| 9 anos de escolaridade | 5 | 11 | 16 |
| 11 anos de escolaridade | 0 | 4 | 4 |
| 12 anos de escolaridade | 2 | 5 | 7 |
| Curso médio ou superior | 0 | 0 | 0 |
| Bacharelato | 1 | 0 | 1 |
| Licenciatura | 16 | 34 | 50 |
| Mestrado | 4 | 2 | 6 |
| Doutoramento | 2 | 0 | 2 |
| Total | 31 | 76 | 107 |

N.º de efectivos

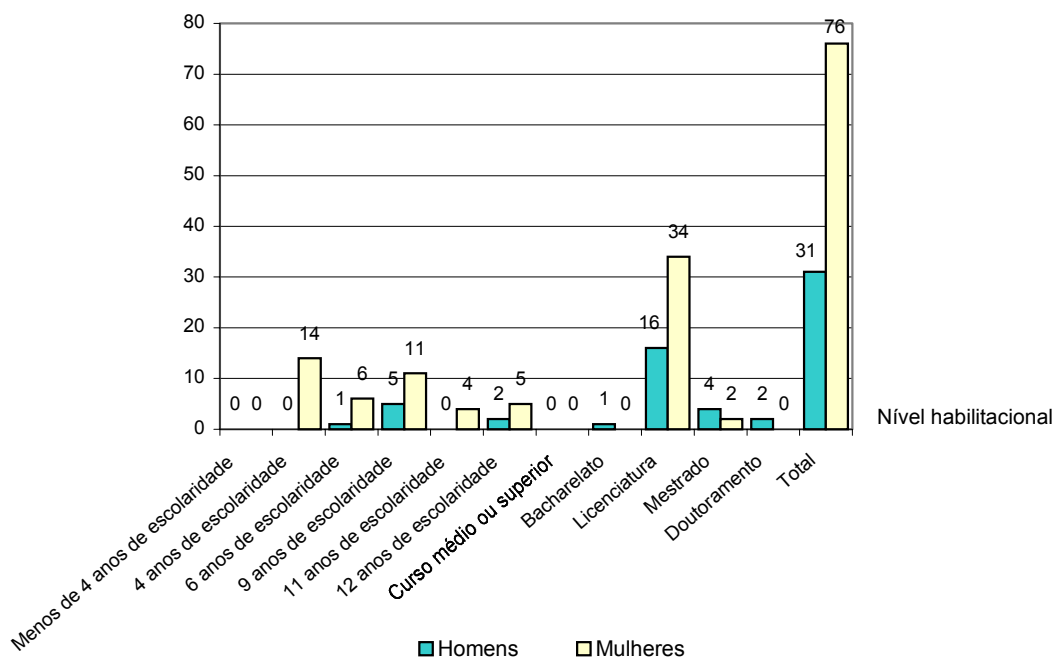

Quadro 1.9 Contagem dos efectivos admitidos e regressados durante o ano, por grupo de pessoal, segundo a relação jurídica de emprego e sexo

| 1.9 Admissões e Regressos | | Dirigente | Tec. Superior | Informatíco | Técni-co | Técnico Profissional | Chefia | Admi-nistrativo | Auxi-liar | Ope-rário | Total |
|---------------------------------------|---|-----------|---------------|-------------|----------|----------------------|--------|-----------------|-----------|-----------|-------|
| Total de efectivos | H | 0 | 5 | 0 | 0 | 0 | 0 | 0 | 0 | 0 | 5 |
| | M | 2 | 6 | 0 | 0 | 1 | 0 | 2 | 0 | 0 | 11 |
| | T | 2 | 11 | 0 | 0 | 1 | 0 | 2 | 0 | 0 | 16 |
| De nomeação | H | | 4 | | | | | | | | 4 |
| | M | 2 | 2 | | | | | 2 | | | 6 |
| | T | 2 | 6 | 0 | 0 | 0 | 0 | 2 | 0 | 0 | 10 |
| Contrato administrativo de provimento | H | | | | | | | | | | 0 |
| | M | | | | | | | | | | 0 |
| | T | 0 | 0 | 0 | 0 | 0 | 0 | 0 | 0 | 0 | 0 |
| Contrato de trabalho a termo certo | H | | 1 | | | | | | | | 1 |
| | M | | 4 | | | 1 | | | | | 5 |
| | T | 0 | 5 | 0 | 0 | 1 | 0 | 0 | 0 | 0 | 6 |
| Prestações de serviços | H | | | | | | | | | | 0 |
| | M | | | | | | | | | | 0 |
| | T | 0 | 0 | 0 | 0 | 0 | 0 | 0 | 0 | 0 | 0 |
| Requisição ou destacamento | H | | | | | | | | | | 0 |
| | M | | | | | | | | | | 0 |
| | T | 0 | 0 | 0 | 0 | 0 | 0 | 0 | 0 | 0 | 0 |
| Outras situações | H | | | | | | | | | | 0 |
| | M | | | | | | | | | | 0 |
| | T | 0 | 0 | 0 | 0 | 0 | 0 | 0 | 0 | 0 | 0 |

Quadro 1.10 Contagem dos efectivos saídos durante o ano por grupo de pessoal, segundo a situação no quadro e sexo

| 1.10 Saídas (durante o ano) | | Dirigente | Tec. Superior | Infor-mátíco | Técni-co | Técnico Profissional | Chefia | Admi-nistrativo | Auxi-liar | Ope-rário | Total |
|-----------------------------|---|-----------|---------------|--------------|----------|----------------------|--------|-----------------|-----------|-----------|-------|
| Do Quadro | H | | 4 | 1 | | | | | 1 | | 6 |
| | M | 1 | 1 | | | 1 | | 2 | | | 5 |
| | T | 1 | 5 | 1 | 0 | 1 | 0 | 2 | 1 | 0 | 11 |
| Fora do quadro | H | | | | | | | | | | 0 |
| | M | | | | | | | | | | 0 |
| | T | 0 | 0 | 0 | 0 | 0 | 0 | 0 | 0 | 0 | 0 |
| Total | H | 0 | 4 | 1 | 0 | 0 | 0 | 0 | 1 | 0 | 6 |
| | M | 1 | 1 | 0 | 0 | 1 | 0 | 2 | 0 | 0 | 5 |
| | T | 1 | 5 | 1 | 0 | 1 | 0 | 2 | 1 | 0 | 11 |

Quadro 1.11 Contagem dos funcionários saídos definitivamente durante o ano, por grupo de pessoal, segundo o motivo da saída

| 1.11 Motivo das saídas | Dirigente | Tec. Superior | Informatíco | Técni-co | Técnico Profissional | Chefia | Admi-nistra-tivo | Auxi-liar | Ope-rário | Total |
|------------------------|-----------|---------------|-------------|----------|----------------------|--------|------------------|-----------|-----------|-------|
| Falecimento | | 1 | | | | | | 1 | | 2 |
| Exoneração | | | | | | | 1 | | | 1 |
| Aposentação | 1 | 2 | 1 | | 1 | | 1 | | | 6 |
| Limite de idade | | | | | | | | | | 0 |
| Aposentação compulsiva | | | | | | | | | | 0 |
| Demissão | | | | | | | | | | 0 |
| Mútuo acordo | | | | | | | | | | 0 |
| Outros motivos | | | | | | | | | | 0 |
| Total | 1 | 3 | 1 | 0 | 1 | 0 | 2 | 1 | 0 | 9 |

Quadro 1.12 Contagem dos agentes saídos definitivamente durante o ano, por grupo de pessoal, segundo o motivo da saída

| 1.12 Motivo das saídas dos agentes | Dirigente | Tec. Superior | Informatíco | Técni-co | Técnico Profissional | Chefia | Admi-nistra-tivo | Auxi-liar | Ope-rário | Total |
|------------------------------------|-----------|---------------|-------------|----------|----------------------|--------|------------------|-----------|-----------|-------|
| Falecimento | | | | | | | | | | 0 |
| Aposentação | | | | | | | | | | 0 |
| Limite de idade | | | | | | | | | | 0 |
| Aposentação compulsiva | | | | | | | | | | 0 |
| Demissão | | | | | | | | | | 0 |
| Mútuo acordo | | 4 | | | | | | | | 4 |
| Denúncia de qualquer das partes | | | | | | | | | | 0 |
| Rescisão pelo agente | | | | | | | | | | 0 |
| Outros motivos | | | | | | | | | | 0 |
| Total | 0 | 4 | 0 | 0 | 0 | 0 | 0 | 0 | 0 | 4 |

Quadro 1.13 Contagem do pessoal, com contrato a termo certo, saído durante o ano, por motivo de saída

| 1.13 Motivos das saídas do pessoal contratado a termo certo | Número de saídas |
|---|------------------|
| Caducidade | |
| Mútuo acordo | |
| Denúncia de qualquer das partes | |
| Rescisão pelo contratado | |
| Outros motivos | |
| Total | 0 |

Quadro 1.14 Contagem das vagas orçamentadas e não ocupadas durante o ano, por categoria de ingresso segundo a dificuldade de provimento

| 1.14 Categorias de ingresso | Não abertura de concurso | Impugnação do concurso | Ausência do descongelamento de vagas | Concurso improcedente (deserto) | Concurso em desenvolvimento | Total |
|-----------------------------|--------------------------|------------------------|--------------------------------------|---------------------------------|-----------------------------|-------|
| | | | | | | |
| | | | | | | |
| | | | | | | |
| Total | 0 | 0 | 0 | 0 | 0 | 0 |

Quadro 1.15 e 1.16 Contagem de mudanças de situação dos efectivos no serviço durante o ano, por grupo de pessoal, segundo o motivo e o sexo

| 1.15 Promoções e progressões | Dirigente | Tec. Superior | Informativo | Técnico | Técnico Profissional | Chefia | Administrativo | Auxiliar | Operário | Total |
|----------------------------------|-----------|---------------|-------------|---------|----------------------|--------|----------------|----------|----------|-------|
| Promoções | H | 3 | | | | | | | | 3 |
| | M | | | | | | | | | 0 |
| | T | 3 | | | | | | | | 3 |
| Promoções por mérito excepcional | H | | | | | | | | | 0 |
| | M | | | | | | | | | 0 |
| | T | | | | | | | | | 0 |
| Progressões | H | 1 | 6 | | | | | | 1 | 8 |
| | M | 3 | 4 | 3 | | 2 | 1 | 10 | 2 | 25 |
| | T | 4 | 9 | 3 | | 2 | 1 | 10 | 2 | 32 |
| Total | H | 1 | 9 | 0 | 0 | 0 | 0 | 0 | 1 | 11 |
| | M | 3 | 4 | 3 | 0 | 2 | 1 | 10 | 2 | 25 |
| | T | 4 | 12 | 3 | 0 | 2 | 1 | 10 | 2 | 35 |

| 1.16 Reversões/reclassificações | Dirigente | Tec. Superior | Informativo | Técnico | Técnico Profissional | Chefia | Administrativo | Auxiliar | Operário | Total |
|---------------------------------|-----------|---------------|-------------|---------|----------------------|--------|----------------|----------|----------|-------|
| Reversões/reclassificações | H | | | | | | | | | 0 |
| | M | | | | | | | | | 0 |
| | T | 0 | 0 | 0 | 0 | 0 | 0 | 0 | 0 | 0 |

Quadro 1.17 Contagem dos efectivos por grupo profissional, segundo o tipo de horário

| 1.17 Modalidades de horário | Dirigente | Tec. Superior | Informatíco | Técni-co | Técnico Profissional | Chefia | Admi-nistrativo | Auxi-liar | Ope-rário | Total |
|----------------------------------|-----------|---------------|-------------|----------|----------------------|--------|-----------------|-----------|-----------|-------|
| Horário rígido | | | | | | | | | | 0 |
| Horário flexível | | 27 | 6 | | 2 | | 16 | | | 51 |
| Horário desfasado | | | | | | | | | | 0 |
| Jornada contínua | | 11 | 5 | 1 | 2 | | 8 | 6 | 1 | 34 |
| Trabalho por turnos | | | | | | | | | | 0 |
| Trabalhador-estudante | | 2 | | | | | | | | 2 |
| Assistência descendentes menores | | | | | | | | | | 0 |
| Tempo parcial | | | | | | | | | | 0 |
| Isenção de horário | 15 | | | | | 5 | | | | 20 |
| Outro tipo de horário | | | | | | | | | | 0 |
| Total | 15 | 40 | 11 | 1 | 4 | 5 | 24 | 6 | 1 | 107 |

Quadro 1.18 Contagem das horas de trabalho extraordinário, noturno e em dias de descanso semanal, complementar e feriados, efectuadas pelos efectivos do serviço durante o ano, segundo o sexo

| 1.18 Trabalho extraordinário, noturno e em dias de descanso semanal, complementar e feriados | | Número de horas |
|--|---|-----------------|
| Trabalho extraordinário diurno e nocturno | H | 2.112 |
| | M | 2.181 |
| | T | 4.293 |
| Trabalho extraordinário compensado por duração no período normal de trabalho | H | |
| | M | |
| | T | 0 |
| Trabalho extraordinário compensado por acréscimo no período de férias | H | |
| | M | |
| | T | 0 |
| Trabalho normal nocturno | H | |
| | M | |
| | T | 0 |
| Em dias de descanso complementar | H | 435 |
| | M | 12 |
| | T | 446 |
| Em dias de descanso semanal | H | 317 |
| | M | 0 |
| | T | 317 |
| Em dias feriados | H | 20 |
| | M | 0 |
| | T | 20 |

Quadro 1.19 Contagem dos dias de ausência do trabalho durante o ano, por grupo de pessoal, segundo o tipo de ausência e sexo

| 1.19 Ausências ao trabalho | | Dirigente | Tec. Superior | Informatíco | Técni-co | Técnico Profissional | Chefia | Admi-nistra-tivo | Auxi-liar | Ope-rário | Total |
|------------------------------------|---|-----------|---------------|-------------|----------|----------------------|--------|------------------|-----------|-----------|-------|
| Casamento | H | | 11 | | | | | | | | 11 |
| | M | | 11 | | | | | | | | 11 |
| | T | 0 | 22 | 0 | 0 | 0 | 0 | 0 | 0 | 0 | 22 |
| Maternidade / paternidade / adoção | H | | | | | | | | | | 0 |
| | M | | | 87 | | | | | | | 87 |
| | T | 0 | 0 | 87 | 0 | 0 | 0 | 0 | 0 | 0 | 87 |
| Nascimento | H | | | | | | | | | | 0 |
| | M | | | | | | | | | | 0 |
| | T | 0 | 0 | 0 | 0 | 0 | 0 | 0 | 0 | 0 | 0 |
| Falecimento de familiar | H | 1 | 10 | | | | | 3 | | | 14 |
| | M | 5 | 10 | 5 | | | | 21 | | | 41 |
| | T | 6 | 20 | 5 | 0 | 0 | 0 | 24 | 0 | 0 | 55 |
| Doença | H | 57 | 130 | 38 | | | | 9 | 27 | 10 | 271 |
| | M | 60 | 326 | 301 | | 90 | 249 | 588 | 252 | | 1.866 |
| | T | 117 | 456 | 339 | 0 | 90 | 249 | 597 | 279 | 10 | 2.137 |
| Doença prolongada | H | | | | | | | | | | 0 |
| | M | | | | | | | | | | 0 |
| | T | 0 | 0 | 0 | 0 | 0 | 0 | 0 | 0 | 0 | 0 |
| Assistência a familiares | H | | | | | | | | | | 0 |
| | M | 11 | 46 | 9 | | | 3 | 29 | 18 | | 116 |
| | T | 11 | 46 | 9 | 0 | 0 | 3 | 29 | 18 | 0 | 116 |
| Trabalhador estudante | H | | | | | | | | | | 0 |
| | M | | 25 | 2 | | | | | | | 27 |
| | T | 0 | 25 | 2 | 0 | 0 | 0 | 0 | 0 | 0 | 27 |
| Por conta do período de férias | H | 5 | 40 | 8 | | 1 | | 5 | 0 | 3 | 62 |
| | M | 16 | 36 | 23 | | 11 | | 135 | 10 | | 231 |
| | T | 21 | 76 | 31 | 0 | 12 | 0 | 140 | 10 | 3 | 293 |
| Cumprimento de pena disciplinar | H | | | | | | | | | | 0 |
| | M | | | | | | | | | | 0 |
| | T | 0 | 0 | 0 | 0 | 0 | 0 | 0 | 0 | 0 | 0 |
| Com perda de vencimento | H | | 1 | 1 | | | | | | | 2 |
| | M | | | | | | | | | | 0 |
| | T | 0 | 1 | 1 | 0 | 0 | 0 | 0 | 0 | 0 | 2 |
| Injustificadas | H | | | | | | | | | | 0 |
| | M | | | | | | | | 1 | | 1 |
| | T | 0 | 0 | 0 | 0 | 0 | 0 | 0 | 1 | 0 | 1 |
| Outras | H | | | | | | | | | | 0 |
| | M | | 1 | | | | | 4 | | | 5 |
| | T | 0 | 1 | 0 | 0 | 0 | 0 | 4 | 0 | 0 | 5 |
| Total | H | 63 | 192 | 47 | 0 | 1 | 0 | 17 | 27 | 13 | 360 |
| | M | 92 | 455 | 427 | 0 | 101 | 252 | 777 | 281 | 0 | 2.385 |
| | T | 155 | 647 | 474 | 0 | 102 | 252 | 794 | 308 | 13 | 2.745 |

Quadro 1.20 Contagem das horas não trabalhadas durante o ano por actividade sindical ou greve, segundo o grupo de pessoal e o sexo

| 1.20 Horas não trabalhadas | | Diri- gente | Tec. Super- rior | Infor- máti- co | Técni- co | Técnico Profis- sional | Chefia | Admi- nistra- tivo | Auxi- liar | Ope- rário | Total |
|-----------------------------------|---|----------------|------------------------|-----------------------|--------------|------------------------------|--------|--------------------------|---------------|---------------|-------|
| Actividade sindical | H | | | | | | | | | | 0 |
| | M | | | | | | | | | | 0 |
| | T | | | | | | | | | | 0 |
| Greve | H | | | | | | | | | | 0 |
| | M | | 7 | | | | | | | | 7 |
| | T | | 7 | | | | | | | | 7 |

2. ENCARGOS COM PESSOAL

Quadro 2. Total dos encargos com pessoal durante o ano

| 2. Encargos com pessoal | Valor em | |
|--|----------------|------------------|
| | Contos | Euros |
| Remuneração base/Subsídio Férias e Natal | 460.218 | 2.295.557 |
| Trabalho extraordinário | 3.332 | 16.620 |
| Trabalho em descanso semanal, complementar e feriados | 5.387 | 26.872 |
| Trabalho normal nocturno | | |
| Disponibilidade permanente | | |
| Outros regimes especiais de prestação de trabalho | | |
| Risco, penosidade ou insalubridade | | |
| Fixação na periferia | | |
| Trabalho por turnos | | |
| Abono para falhas | | |
| Participação em reuniões | | |
| Ajudas de custo | 2.622 | 13.078 |
| Transferência de localidade | | |
| Representação | 10.530 | 52.523 |
| Secretariado | 509 | 2.539 |
| Outras despesas | 9.924 | 49.501 |
| Total | 492.522 | 2.456.690 |
| Leque salarial ilícido: $\frac{658700}{89700} = 7,34$ | | |

3. HIGIENE E SEGURANÇA

Quadro 3.1 Contagem do total de acidentes em serviço registados durante o ano

| 3.1 Acidentes em serviço | No local de trabalho | | | | In itineré (No trajecto para o local de trabalho e regresso a casa) | | | |
|---------------------------------------|----------------------|---------------------------|--------------------------|---------|--|---------------------------|--------------------------|---------|
| | Total | Menos de 60 dias de baixa | 60 dias ou mais de baixa | Mortais | Total | Menos de 60 dias de baixa | 60 dias ou mais de baixa | Mortais |
| 1 - Número total de acidentes | 0 | | | 0 | 0 | | | 0 |
| 2 - Número de acidentes com baixa | | 0 | 0 | | | 0 | 0 | |
| 3 - Número de dias perdidos com baixa | 0 | 0 | 0 | 0 | 0 | 0 | 0 | 0 |

Quadro 3.1.4 a 3.1.9 Contagem das incapacidades em serviço, registadas durante o ano

| 3.1.4 a 3.1.9 Incapacidades | Número de casos |
|---|-----------------|
| Incapacidade permanente | |
| 1 Incapacidade permanente absoluta | 0 |
| 2 Incapacidade permanente parcial | 0 |
| 3 Incapacidade permanente e absoluta para o trabalho habitual | 0 |
| Incapacidade temporária | |
| 4 Incapacidade temporária absoluta | 0 |
| 5 Incapacidade temporária parcial | 0 |

Quadro 3.2 Contagem das situações de doença profissional registadas durante o ano, relativamente aos efectivos do serviço

| 3.2 Doenças profissionais | Número de casos | Número de dias perdidos |
|---------------------------|-----------------|-------------------------|
| | 0 | 0 |
| | 0 | 0 |
| | 0 | 0 |
| | 0 | 0 |
| | 0 | 0 |
| | 0 | 0 |

Quadro 3.3 Contagem das actividades de medicina no trabalho ocorridas durante o ano, por tipo

| 3.3 Actividades de medicina no trabalho | Número | Valor em contos | |
|---|--------|-----------------|-------|
| | | Contos | Euros |
| Número de exames médicos efectuados | 0 | 0 | 0 |
| Exames de admissão | 0 | 0 | 0 |
| Exames periódicos | 0 | 0 | 0 |
| Exames ocasionais e complementares | 0 | 0 | 0 |
| Exames de cessação de funções | 0 | 0 | 0 |
| Despesa com a medicina no trabalho (em contos) | | 0 | 0 |
| Número de visitas aos postos de trabalho | 0 | 0 | 0 |

Quadro 3.4 Contagem das intervenções das comissões de higiene e segurança ocorridas durante o ano, por tipo

| 3.4 Comissões de higiene e segurança | Número | Valor em contos | |
|--|--------|-----------------|-------|
| | | Contos | Euros |
| Reuniões anuais de higiene e segurança | 0 | 0 | 0 |
| Visitas aos locais de trabalho | 0 | 0 | 0 |

Quadro 3.5 Contagem de efectivos reclassificados ou recolocados em resultado de acidentes de trabalho

| 3.5 Número de pessoas reclassificadas ou recolocadas em resultado de acidentes de trabalho | Número |
|--|--------|
| Reclassificadas | 0 |
| Recolocadas | 0 |

Quadro 3.6 Contagem de acções de formação e de sensibilização em matéria de segurança, realizadas durante o ano no serviço

| 3.6 Acções de formação e de sensibilização em matéria de segurança | Número |
|---|--------|
| Número de acções desenvolvidas | 0 |
| Número de pessoas abrangidas pelas acções | 0 |

Quadro 3.7 Custos com a prevenção de acidentes e doenças profissionais

| 3.7 Custos com a prevenção de acidentes e doenças profissionais | Valor em contos | |
|--|-----------------|-------|
| | Contos | Euros |
| Encargos de estrutura de medicina e segurança no trabalho | 0 | 0 |
| Custos com equipamento de protecção | 0 | 0 |
| Custos com formação em prevenção de riscos | 0 | 0 |
| Outros custos com a prevenção de acidentes e doenças profissionais | 0 | 0 |
| Total | 0 | 0 |

4. FORMAÇÃO PROFISSIONAL

Quadro 4.1 Acções de formação profissional, segundo o tipo de acção e a duração

| 4.1 Contagem das acções de formação profissional, por tipo de acção e segundo a duração | Menos de 30 horas | De 30 a 59 horas | De 60 a 119 horas | 120 horas ou mais |
|--|-------------------|------------------|-------------------|-------------------|
| Internas | 1 | 0 | 0 | 0 |
| Externas | 34 | 10 | 4 | 2 |
| Total | 35 | 10 | 4 | 0 |

Quadro 4.2 Contagem relativa às participações em acções de formação durante o ano, por grupo de pessoal

| 4.2 Número total de participantes em acções de formação profissional | Dirigente | Tec. Superior | Informativo | Técnico | Técnico Profissional | Chefia | Administrativo | Auxiliar | Operário | Total |
|---|-----------|---------------|-------------|----------|----------------------|----------|----------------|----------|----------|-----------|
| Número de participantes em acções internas | 3 | 14 | 3 | 0 | 1 | 0 | 1 | 0 | 0 | 22 |
| Número de participantes em acções externas | 12 | 21 | 4 | 0 | 2 | 1 | 3 | 0 | 0 | 43 |
| Total | 15 | 35 | 7 | 0 | 3 | 1 | 4 | 0 | 0 | 65 |

Quadro 4.3 Contagem horas em acções de formação profissional

| 4.3 Número total de horas em acções de formação profissional | Dirigente | Tec. Superior | Informativo | Técnico | Técnico Profissional | Chefia | Administrativo | Auxiliar | Operário | Total |
|---|------------|---------------|-------------|----------|----------------------|------------|----------------|----------|----------|--------------|
| Número de horas em acções internas | 8 | 120 | 22 | 0 | 0 | 0 | 0 | 0 | 0 | 150 |
| Número de horas em acções externas | 220 | 1.578 | 224 | 0 | 6 | 134 | 114 | 0 | 0 | 2.276 |
| Total | 228 | 1.698 | 246 | 0 | 6 | 134 | 114 | 0 | 0 | 2.426 |

Quadro 4.4 Despesas anuais com a formação

| 4.4 Custos totais de formação | Valor em | |
|--------------------------------------|--------------|------------------|
| | Contos | Euros |
| Despesas em acções internas | | |
| Despesas com acções externas | 8.418 | 1.687.657 |
| Total | 8.418 | 1.687.657 |

5. PRESTAÇÕES SOCIAIS

Quadro 5 Encargos com prestações sociais

| 5 Prestações sociais | Valor em | |
|--|---------------|---------------|
| | Contos | Euros |
| Subsídio familiar a crianças e jovens | 2.137 | 10.659 |
| Subsídio por frequência de estabelecimento de educação | 0 | 0 |
| Subsídio mensal vitalício | 0 | 0 |
| Subsídio por assistência a terceira pessoa | 0 | 0 |
| Subsídio por deficiência, do sub. familiar a crianças e jovens | 0 | 0 |
| Subsídio de funeral | 0 | 0 |
| Subsídio de morte | 2.398 | 11.962 |
| Subsídio de refeição | 14.756 | 73.603 |
| Outras prestações sociais | 0 | 0 |
| Total | 19.291 | 96.224 |

Quadro 5.12 Outras modalidades de apoio social

| 5.12 Prestações de acção social complementar | Valor em | |
|---|----------|----------|
| | Contos | Euros |
| Grupos desportivos de pessoal (ou equivalente) | 0 | 0 |
| Refeitórios | 0 | 0 |
| Infantários | 0 | 0 |
| Colónias de férias | 0 | 0 |
| Apoios a estudos | 0 | 0 |
| Adiantamentos e empréstimos | 0 | 0 |
| Outras prestações de acção social complementar | 0 | 0 |
| Total | 0 | 0 |

6. RELAÇÕES PROFISSIONAIS

Quadro 6.1 Actividade sindical no serviço

| 6.1 Organização e actividade sindical no serviço | Número |
|---|--------|
| Número de trabalhadores sindicalizados com desconto no vencimento | 1 |

Quadro 6.2 Contagem dos efectivos pertencentes a comissão de trabalhadores

| 6.2 Número de elementos pertencentes a comissões de trabalhadores | Número |
|--|--------|
| Número de elementos pertencentes a comissões de trabalhadores | 0 |
| Número total de votantes | 0 |